abecedaire des enfants

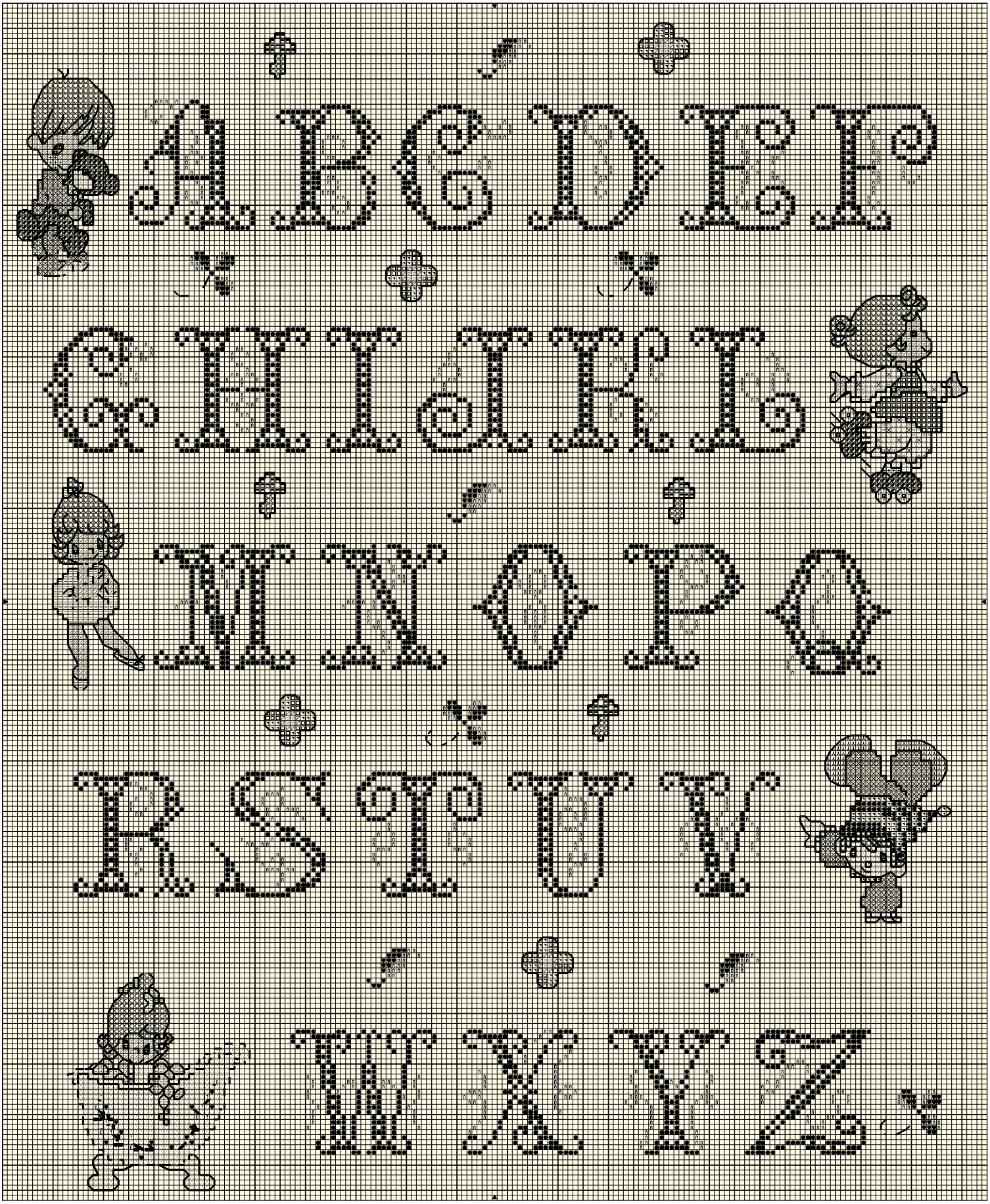

Dessiné par http://pt2croix.over-blog.com/

Copyright © Offert par le site http://pt2croix.over-blog.com/

abecedaire des enfants

		DMC
∴	Blanc	BLANC
–	Lavande cl	211
X	Gris acier cl	318
▼	Vert pistache tr fc	319
◀	Vert pistache tr fc	319
♡	Citron cl	445
▭	Rouge anglais vif	666
∩	Chartreuse vif	704
⧄	Mandarine fc	740
+	Cuisse-de-nymphe cl	754
⁒	Cuisse-de-nymphe cl	754
⚲	Cuisse-de-nymphe cl	754
H	Gris perle tr cl	762
⌃	Rose dragée cl	776
⊂	Or	783
⋁	Or	783
◐	Café fc	801
●	Bleu roi tr fc	820
⅄	Rose bonbon tr cl	894
◥	Rose bonbon tr cl	894
◘	Bleu passé fc	930
:	Cuisse-de-nymphe tr cl	948
(	Cuisse-de-nymphe tr cl	948
ℓ	Bleu passé tr cl	3752
□	Cerise fc	3804

Points arrière

———	Noir	310
— — — —	Vert pistache tr fc	319
- - - - -	Gris perle	415
—— ——	Chartreuse vif	704
- - - - - - - -	Bleu passé fc	930

Points de noeud

●	Noir	310

Nombre de points : 188 x 231
Taille du dessin : 18.8 x 23.1 cm à 100 pts/10cm

Dessiné par: http://pt2croix.over-blog.com/

Copyright © Offert par le site http://pt2croix.over-blog.com/